



# I BANDI PER INVESTIMENTI PRODUTTIVI DELLE PMI DELLA REGIONE TOSCANA

**Marlene Sotomayor Gonzalez - Fondazione ISI**

11 Luglio 2024

# BANDI IN USCITA 2024

- **INVESTIMENTI PRODUTTIVI SOPRA I 70.000€**

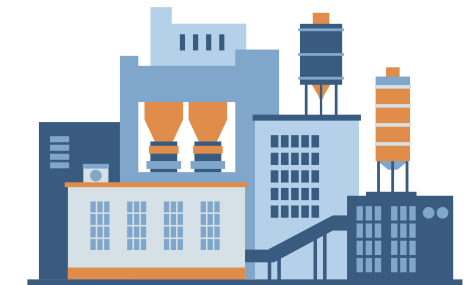

- **INVESTIMENTI PRODUTTIVI IMPRESE TURISTICHE**



- **INVESTIMENTI PRODUTTIVI FINO A 50.000€**

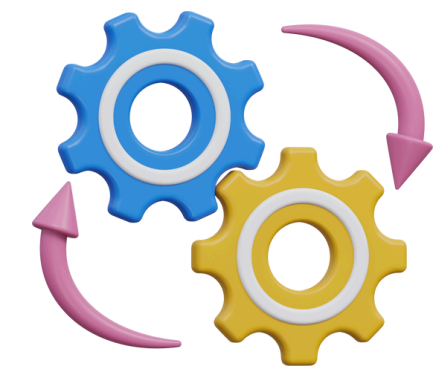

# AZIONE 1.3.2 SOSTEGNO ALLE PMI – INVESTIMENTI PRODUTTIVI SOPRA AI 70.000 EURO

**RIFERIMENTI NORMATIVI: DGR 757 DEL 25/06/2024**

**RISORSE STANZIATE: € 30 MLN**

## DESTINATARI

Micro, piccole e medie imprese e professionisti operanti nei settori ammissibili ai sensi della delibera di G.R. 1155/2023, purché la loro attività non rientri:

- in uno dei settori considerati non ammissibili al Fondo di Garanzia per le PMI di cui alla L. n. 662/1996;
- nell'elenco dei codice NACE esclusi dall'intervento di BEI;
- nei settori esclusi dall'ambito di intervento del Fesr;
- nelle specifiche esclusioni di cui all'art. 1 del Reg. (UE) n. 651/2014.

# AZIONE 1.3.2 SOSTEGNO ALLE PMI – INVESTIMENTI PRODUTTIVI SOPRA AI 70.000 EURO

## TIPOLOGIA INTERVENTI AMMISSIBILI

Progetti di investimento dell'importo **min 70.000€ e max 5.000.000€** per:

- a) installare un nuovo stabilimento;
- b) ampliare uno stabilimento esistente;
- c) diversificare la produzione di uno stabilimento mediante prodotti nuovi aggiuntivi o trasformare radicalmente il processo produttivo complessivo di uno stabilimento esistente;
- d) acquisire attivi di uno stabilimento.



# AZIONE 1.3.2 SOSTEGNO ALLE PMI – INVESTIMENTI PRODUTTIVI SOPRA AI 70.000 EURO

## TIPOLOGIA SPESE AMMISSIBILI

Sono ammissibili i progetti di investimento, contenenti:

A) **attivi materiali**: impianti, macchinari, attrezzature e altri beni, fabbricati strumentali.



Solo i beni immobili per i quali vengono realizzati interventi di **manutenzione straordinaria** relativa a ampliamenti, ammodernamenti e altri miglioramenti **max 30%**

B) **attivi immateriali**: diritti di brevetto e licenze. Sono ammessi anche Knowhow o altre forme di proprietà intellettuale ma nel limite del 10% dell'importo dell'intero progetto.

# AZIONE 1.3.2 SOSTEGNO ALLE PMI – INVESTIMENTI PRODUTTIVI SOPRA AI 70.000 EURO

## AGEVOLAZIONI PREVISTE

**Sovvenzione in c/interessi:** calcolata sul valore attuale delle quote di interesse del finanziamento risultanti dalla documentazione della banca, nella percentuale massima del:

- **90%** per i finanziamenti erogati a fronte di “progetti green”;
- **80%** per i finanziamenti erogati a fronte di altri progetti di investimento.

**Sovvenzione in c/commissioni di garanzia:** abbattimento del costo della commissione di garanzia nella misura dell'1,5% dell'importo del finanziamento garantito e riassicurato per un importo massimo di 12.000€.

# AZIONE 1.3.2 SOSTEGNO ALLE PMI – INVESTIMENTI PRODUTTIVI

## **PROGETTI “GREEN”**

Progetti con investimenti che concorrono all’obiettivo della  
**transizione ecologica e ambientale.**

Le componenti degli investimenti dei progetti “Green”, per risultare ammissibili, devono far parte di un più ampio programma di investimento organico e funzionale, nonché coerente con l’attività svolta dall’impresa.

# AZIONE 1.3.2 SOSTEGNO ALLE PMI – INVESTIMENTI PRODUTTIVI SOPRA AI 70.000 EURO

## CARATTERISTICHE FINANZIAMENTO

Il finanziamento ha le seguenti caratteristiche:

- copertura fino al 100% del progetto di investimento;
- durata fino a **10 anni**, di cui 24 mesi di pre-ammortamento;
- i finanziamenti concessi dovranno essere garantiti attraverso la riassicurazione alla sezione speciale Regione Toscana del Fondo Centrale di Garanzia.

# AZIONE 1.3.2 SOSTEGNO ALLE PMI – INVESTIMENTI PRODUTTIVI SOPRA AI 70.000 EURO

## TEMPISTICHE

Il progetto dovrà concludersi entro entro **15 mesi** dalla concessione.

Le modalità di presentazione sono da definirsi con successivo Decreto Dirigenziale della Regione Toscana.

Saranno ammissibili solamente progetti ancora da realizzare.

# SOSTEGNO ALLE PMI – INVESTIMENTI PRODUTTIVI SETTORE TURISMO

RIFERIMENTI NORMATIVI: DGR 755 DEL 25/06/2024

RISORSE STANZIATE: € 5 MLN

## DESTINATARI

Micro, piccole e medie imprese e professionisti operanti nei seguenti settori:

- **55.1 Alberghi e strutture simili;**
- **55.3 Aree di campeggio e aree attrezzate per camper e roulotte.**



# SOSTEGNO ALLE PMI – INVESTIMENTI PRODUTTIVI SETTORE TURISMO

## TIPOLOGIA INTERVENTI AMMISSIBILI

Progetti di investimento dell'importo **min 70.000€ e max 5.000.000€** per:

- a) installare un nuovo stabilimento;
- b) ampliare uno stabilimento esistente;
- c) diversificare la produzione di uno stabilimento mediante prodotti nuovi aggiuntivi o trasformare radicalmente il processo produttivo complessivo di uno stabilimento esistente;
- d) acquisire attivi di uno stabilimento.

# SOSTEGNO ALLE PMI – INVESTIMENTI PRODUTTIVI SETTORE TURISMO

## TIPOLOGIA SPESE AMMISSIBILI

Sono ammissibili i progetti di investimento, contenenti:

A) **attivi materiali**: impianti, macchinari, attrezzature e altri beni, fabbricati strumentali.



Sono ammessi, oltre agli interventi di manutenzione straordinaria sugli immobili, anche l'**acquisto e la realizzazione in economia di beni immobili e costruzioni leggere** nei limiti dell'**80%** dell'importo dell'intero progetto.

B) **attivi immateriali**: diritti di brevetto e licenze. Sono ammessi anche Knowhow o altre forme di proprietà intellettuale ma nel limite del 10% dell'importo dell'intero progetto.

# SOSTEGNO ALLE PMI – INVESTIMENTI PRODUTTIVI SETTORE TURISMO

## AGEVOLAZIONI PREVISTE

**Sovvenzione in c/interessi:** calcolata sul valore attuale delle quote di interesse del finanziamento risultanti dalla documentazione della banca, nella percentuale massima del:

- **90%** per i finanziamenti erogati a fronte di “progetti green”;
- **80%** per i finanziamenti erogati a fronte di altri progetti di investimento.

**Sovvenzione in c/commissioni di garanzia:** abbattimento del costo della commissione di garanzia nella misura dell'1,5% dell'importo del finanziamento garantito e riassicurato per un importo massimo di 12.000€.

# AZIONE 1.3.2-SOSTEGNO ALLE PMI – INVESTIMENTI PRODUTTIVI FINO A 50MILA EURO

RIFERIMENTI NORMATIVI: DGR 756 DEL 25/06/2024

RISORSE STANZIATE: € 21,43 MLN

## DESTINATARI

**LINEA A:** Creazione di impresa giovanile, femminile o destinataria di ammortizzatori sociali

M PMI giovanili, femminili o destinatari di ammortizzatori sociali e liberi professionisti costituiti da non oltre 36 mesi, operanti nei settori economici ammissibili;

**LINEA B:** Tutte le PMI operanti nei settori economici ammissibili.



# AZIONE 1.3.2 SOSTEGNO ALLE PMI – INVESTIMENTI PRODUTTIVI FINO A 50MILA EURO

## TIPOLOGIA INTERVENTI AMMISSIBILI

Progetti di investimento dell'importo

**min 10.000€**

**max 50.000€**

distinti per linea di intervento.



# AZIONE 1.3.2 SOSTEGNO ALLE PMI – INVESTIMENTI PRODUTTIVI FINO A 50MILA EURO

## TIPOLOGIA SPESE AMMISSIBILI

**LINEA A: Creazione di impresa giovanile, femminile o destinataria di ammortizzatori sociali**

A) **attivi materiali:** impianti, macchinari, attrezzature e altri beni, fabbricati strumentali

B) **attivi immateriali:** diritti di brevetto e licenze. Sono ammessi anche Knowhow o altre forme di proprietà intellettuale ma nel limite del 10% dell'importo dell'intero progetto;

C) **spese per capitale circolante** nella misura massima del 30% del programma di investimento ammesso: spese di costituzione, spese generali (utenze e affitto), scorte.

Solo i beni immobili per i quali vengono realizzati interventi di **manutenzione straordinaria** relativa a ampliamenti, ammodernamenti e altri miglioramenti **max 30%**



# AZIONE 1.3.2 SOSTEGNO ALLE PMI – INVESTIMENTI PRODUTTIVI FINO A 50MILA EURO

## TIPOLOGIA SPESE AMMISSIBILI

### **LINEA B:**

Progetti di investimento per:

- a) installare un nuovo stabilimento;
- b) ampliare uno stabilimento esistente;
- c) diversificare la produzione di uno stabilimento mediante prodotti nuovi aggiuntivi o trasformare radicalmente il processo produttivo complessivo di uno stabilimento esistente;
- d) acquisire attivi di uno stabilimento.

# AZIONE 1.3.2 SOSTEGNO ALLE PMI – INVESTIMENTI PRODUTTIVI FINO A 50MILA EURO

## TIPOLOGIA SPESE AMMISSIBILI

### LINEA B:

Sono ammissibili i progetti di investimento, contenenti:

A) **attivi materiali:** impianti, macchinari, attrezzature e altri beni, fabbricati strumentali.

B) **attivi immateriali:** diritti di brevetto e licenze. Sono ammessi anche Knowhow o altre forme di proprietà intellettuale ma nel limite del 10% dell'importo dell'intero progetto.

Solo i beni immobili per i quali vengono realizzati interventi di **manutenzione straordinaria** relativa a ampliamenti, ammodernamenti e altri miglioramenti **max 30%**

# AZIONE 1.3.2 SOSTEGNO ALLE PMI – INVESTIMENTI PRODUTTIVI FINO A 50MILA EURO

## AGEVOLAZIONI PREVISTE

**Sovvenzione in c/interessi:** calcolata sul valore attuale delle quote di interesse del finanziamento risultanti dalla documentazione della banca, nella percentuale massima del:

**LINEA A:** abbattimento del 100% degli interessi sul finanziamento concesso;

**LINEA B:** abbattimento dell'80% degli interessi sul finanziamento concesso, elevabile al 90% per "progetti green",

**Sovvenzione in c/commissioni di garanzia:**

**LINEA A:** abbattimento del 100% del costo della commissione di garanzia;

**LINEA B:** Abbattimento del costo della commissione di garanzia nella misura dell'1,5% dell'importo del finanziamento garantito e riassicurato.

# AZIONE 1.3.2 SOSTEGNO ALLE PMI – INVESTIMENTI PRODUTTIVI FINO A 50MILA EURO

## CARATTERISTICHE FINANZIAMENTO

Il finanziamento ha le seguenti caratteristiche:

- copertura fino al 100% del progetto di investimento;
- durata fino a **7 anni**, di cui 24 mesi di pre-ammortamento;
- i finanziamenti concessi dovranno essere garantiti attraverso la riassicurazione alla sezione speciale Regione Toscana del Fondo Centrale di Garanzia.

# AZIONE 1.3.2 SOSTEGNO ALLE PMI – INVESTIMENTI PRODUTTIVI FINO A 50MILA EURO

## TEMPISTICHE

Il progetto dovrà concludersi entro entro **12 mesi** dalla concessione.

Le modalità di presentazione sono da definirsi con successivo Decreto Dirigenziale della Regione Toscana.

Saranno ammissibili solamente progetti ancora da realizzare.

# AZIONE 1.3.2 SOSTEGNO ALLE PMI – INVESTIMENTI PRODUTTIVI

## COME FUNZIONA

- X Attivazione di una provvista BEI da affidare alle banche, individuate con avviso pubblico, al fine di erogare alle MPMI prestiti a tasso agevolato.
- X Le banche si impegnano ad applicare ai destinatari un tasso inferiore rispetto al tasso normalmente applicato su prestiti erogati con risorse proprie per operazioni con rischio equivalente.
- X Il prestito dovrà essere garantito al Fondo Centrale di Garanzia, di cui alla L. n. 662/1996, in combinazione con la sezione speciale Regione Toscana.



# AZIONE 1.3.2 SOSTEGNO ALLE PMI – INVESTIMENTI PRODUTTIVI

## MODALITÀ DI PRESENTAZIONE

1

### **Presentazione della domanda di agevolazione**

sul portale di Sviluppo Toscana SpA, indicando importo del finanziamento e dell'investimento a seguito della quale è accantonata una riserva di risorse nel limite dell'importo massimo concedibile;

2

### **Presentazione della richiesta di finanziamento, entro 30 giorni**

dalla comunicazione di accantonamento, presso una delle banche convenzionate e della richiesta di garanzia presso uno dei soggetti garanti individuati dall'apposito avviso della Regione Toscana;

3

a seguito della concessione del finanziamento, della garanzia e della riassicurazione, il richiedente procede al **caricamento sul portale di Sviluppo Toscana SpA della documentazione** relativa alla concessione del finanziamento, la delibera di garanzia e la delibera di riassicurazione.

# AZIONE 1.3.2 SOSTEGNO ALLE PMI – INVESTIMENTI PRODUTTIVI

## MODALITÀ DI EROGAZIONE

1

A seguito della realizzazione dell'investimento e della conseguente erogazione del saldo del finanziamento bancario, il beneficiario dovrà **presentare sul portale di Sviluppo Toscana l'istanza di erogazione** con la dichiarazione di realizzazione dell'investimento.

2

Sviluppo Toscana, sulla base della documentazione presentata, svolgerà l'istruttoria di erogazione, e in caso di esito positivo dei controlli procederà con **l'erogazione della sovvenzione in una unica soluzione entro 45 giorni** dalla data di presentazione della domanda di erogazione.

3

**L'importo della sovvenzione è calcolato sulla base dell'effettivo importo della commissione di garanzia e degli interessi** risultanti dal piano di rientro relativo al finanziamento erogato, che potrà comportare un ricalcolo dell'importo concesso e comunque nel rispetto dei limiti e dei massimali previsti.



# Fondazione ISI

**Innovazione e Sviluppo Imprenditoriale**

## INDIRIZZO

Via Benedetto Croce, 62 - 56125 Pisa

## INDIRIZZO E-MAIL

[info@fondazioneisi.org](mailto:info@fondazioneisi.org)

## NUMERO DI TELEFONO

050 503275