



IL FEBBRAIO DELLE CER

COMUNITA' ENERGETICHE RINNOVABILI ISTRUZIONI PER L'USO

**IL PROGETTO TRANSIZIONE ENERGETICA 2025:
I SERVIZI A SUPPORTO DELLE CER DELLA TOSCANA**

13 FEBBRAIO 2025



IL PROGETTO TRANSIZIONE ENERGETICA

Dal 2023 Unioncamere Toscana ha avviato il **Progetto Transizione Energetica**, finalizzato ad aumentare la consapevolezza di imprese e stakeholder sui principali ambiti della **transizione energetica**:



Efficientamento Energetico



Produzione di Energia da Fonti Rinnovabili



Sviluppo di Modelli Innovativi di Produzione e Consumo dell'Energia



Tra gli obiettivi del Progetto: supportare la nascita di Comunità Energetiche Rinnovabili sul territorio toscano





IL PARTENARIATO

PARTNER ISTITUZIONALI



CAMERA DI COMMERCIO
AREZZO-SIENA



Camera di Commercio
Firenze
dal 1770 la casa delle imprese



CAMERA DI COMMERCIO
MAREMMA E TIRRENO



CAMERA DI COMMERCIO
TOSCANA NORD-OVEST



Camera di Commercio
Pistoia-Prato



UNIONCAMERE
TOSCANA

isi innovazione
sviluppo
imprenditoriale
FONDAZIONE DI PARTECIPAZIONE

PARTNER TECNICI



AGENZIA REGIONALE
RECUPERO RISORSE



DINTEC
CONSORZIO PER L'INNOVAZIONE
TECNOLOGICA



UNIVERSITÀ
DI PISA



CAMERA DI COMMERCIO
AREZZO-SIENA



Camera di Commercio
Firenze
dal 1770 la casa delle imprese



CAMERA DI COMMERCIO
MAREMMA E TIRRENO



Camera di Commercio
Pistoia-Prato



CAMERA DI COMMERCIO
TOSCANA NORD-OVEST



UNIONCAMERE
TOSCANA



DINTEC
CONSORZIO PER L'INNOVAZIONE
TECNOLOGICA

isi innovazione
sviluppo
imprenditoriale
FONDAZIONE DI PARTECIPAZIONE



AGENZIA REGIONALE
RECUPERO RISORSE

I SERVIZI PER IL TERRITORIO



**Eventi di
formazione e
informazione**

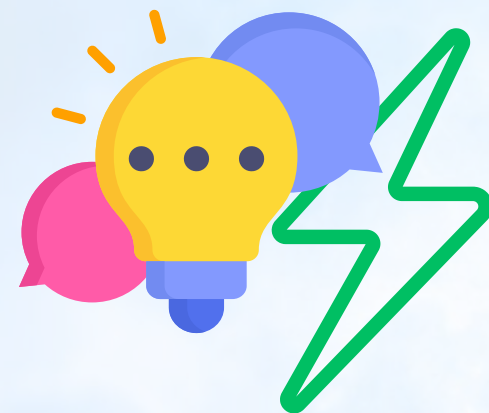

**Sportello Energia
per l'Orientamento
delle Imprese**

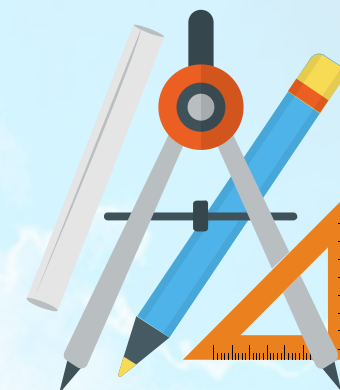

**Supporto alla
Progettazione e
Costituzione di
CER**



**Percorsi di
Supporto
Specialistico
alle CER**



LE INIZIATIVE FORMATIVE

ESTATE DELLE CER GIUGNO-LUGLIO 2024

L'ESTATE DELLE CER
**COMUNITÀ ENERGETICHE RINNOVABILI
LA RIVOLUZIONE ENERGETICA AL VIA**

Con la pubblicazione dei decreti attuativi e delle regole operative, la costituzione delle Comunità Energetiche entra nel vivo. Quattro nuovi webinar per valutare e approfondire lo stato attuale delle CER in Toscana.

CALENDARIO DEGLI EVENTI

- Giovedì 20 Giugno ore 16:00 **COMUNITÀ ENERGETICHE RINNOVABILI: A CHE PUNTO SIAMO?**
- Giovedì 27 Giugno ore 16:00 **SISTEMI DI ACCUMULO DELL'ENERGIA: COME FUNZIONANO E QUANDO ACQUISTARLI**
- Giovedì 4 Luglio ore 16:00 **IL PROFILO ESG DELLE COMUNITÀ ENERGETICHE RINNOVABILI TRA BENEFICI AMBIENTALI E WELFARE AZIENDALE**
- Giovedì 11 Luglio ore 16:00 **IL FINANZIAMENTO DELLE CER: FINANZA AGEVOLATA E FINANZA SOSTENIBILE**

ISCRIVITI

Logos: CAMERA DI COMMERCIO AREZZO-SIENA, Camera di Commercio Firenze, CAMERA DI COMMERCIO MAREMMA E TIRRENO, Camera di Commercio Pistoia Prato, CAMERA DI COMMERCIO TOSCANA NORD-OVEST, UNIONCAMERE TOSCANA, isi, fir.

4 WEBINAR

- Stato dell'arte
- Sistemi di accumulo
- Parametri ESG
- Strumenti di finanziamento

NOVEMBRE DELLE CER

IL NOVEMBRE DELLE CER
**COMUNITÀ ENERGETICHE RINNOVABILI
ISTRUZIONI PER L'USO**

- Giovedì 7 Novembre ore 16:00 **COMUNITÀ ENERGETICHE IN TOSCANA: UN CASO DI STUDIO**
- Mercoledì 13 Novembre ore 16:00 **LO STATO DELL'ARTE DELLE CER IN TOSCANA: UNA PRIMA RICOGNIZIONE**
- Giovedì 21 Novembre ore 16:00 **LA GESTIONE DI UNA CER: GLI ASPETTI AMBIENTALI E SOCIALI**
- Giovedì 28 Novembre ore 16:00 **I BANDI PER LA TRANSIZIONE ENERGETICA DELLE IMPRESE DELLA REGIONE TOSCANA**

ISCRIVITI

Logos: CAMERA DI COMMERCIO AREZZO-SIENA, Camera di Commercio Firenze, CAMERA DI COMMERCIO MAREMMA E TIRRENO, Camera di Commercio Pistoia Prato, CAMERA DI COMMERCIO TOSCANA NORD-OVEST, UNIONCAMERE TOSCANA, isi, fir.

4 WEBINAR

- Casi di studio
- Mappatura delle CER
- Aspetti ambientali e sociali
- Bandi per la transizione energetica



LE INIZIATIVE FORMATIVE



16 OTTOBRE EVENTO DI KICKOFF @LIVORNO

Costruire il Futuro Energetico della Toscana
COMUNITA' ENERGETICHE, FONTI RINNOVABILI E BANDI FESR

Mercoledì 16 Ottobre
Ore 10:00
CCIAA Maremma e Tirreno
Piazza del Municipio, 48 - Livorno

ISCRIVITI

- Ore 10:00 - Saluti introduttivi**
R. Breda - Presidente CCIAA Maremma e Tirreno
M. Guasconi - Presidente Unioncamere Toscana
- Ore 10.10 - La programmazione regionale per la transizione energetica: obiettivi, azioni e risultati**
D. Tei - Responsabile Settore Transizione Ecologica Regione Toscana
- Ore 10.30 - Il ruolo del sistema camerale nella promozione della transizione energetica**
A. Romeo - Direttore DINTEC
- Ore 10.50 - Le Misure FESR per le imprese per l'efficiamento energetico e l'energia rinnovabile**
V. Marangolo - Settore Autorizzazioni e fondi comunitari energia Regione Toscana
- Ore 11.20 - Il Progetto Transizione Energetica 2024: i Servizi Erogati dalle Camere di Commercio**
P. Pieraccioni - Responsabile Operativo Fondazione ISI
- Ore 11.30 - Esperienze di Comunità Energetiche dal territorio toscano**

Logos at the bottom: Camera di Commercio Arezzo-Siena, Camera di Commercio Firenze, Camera di Commercio Maremma e Tirreno, Camera di Commercio Toscana Nord-Ovest, Camera di Commercio Pistoia-Prato, Unioncamere Toscana, DINTEC Consorzio per l'Innovazione Tecnologica, ISI, FESR.



Tutti i materiali sono disponibili sui siti internet dei partner del progetto





PROSSIME INIZIATIVE



IL FEBBRAIO DELLE CER

**COMUNITA' ENERGETICHE RINNOVABILI
ISTRUZIONI PER L'USO**

Giovedì 13 Febbraio ore 16:00
ASPETTI FISCALI DI UNA CER:
IL PUNTO TRA NORMATIVA E PRASSI

Giovedì 20 Febbraio ore 16:00
OLTRE LE CER: GRUPPI DI AUTO-CONSUMATORI
E AUTO-CONSUMATORI A DISTANZA

Giovedì 27 Febbraio ore 16:00
LE NUOVE MISURE
DI FINANZIAMENTO DELLE CER

Giovedì 6 Marzo ore 16:00
GLI ALTRI SERVIZI CHE CREANO VALORE
PER LE CER

ISCRIVITI

Logos: CAMERA DI COMMERCIO AREZZO-SIENA, Camera di Commercio Firenze, CAMERA DI COMMERCIO MAREMMA E TIRRENO, Camera di Commercio Pistoia-Prato, CAMERA DI COMMERCIO TOSCANA NORD-OVEST, UNIONCAMERE TOSCANA, isi, AGENZIA REGIONALE RECUPERO RISORSE.



4 WEBINAR

- **Aspetti fiscali**
- **Autoconsumo individuale a distanza**
- **Bandi CER e FER**
- **Servizi ancillari**



ROADSHOW DELLE CER



MARZO
APRILE
2025

OBIETTIVI



ROADSHOW DELLE CER

5 Eventi in presenza

**presso le Camere di Commercio
della Toscana**

- 1 Presentare l'offerta di servizi del sistema camerale per le CER**
- 2 Illustrare le opportunità di finanza agevolata per le CER**
- 3 Favorire lo scambio di buone pratiche tra modelli di CER differenti**



ROADSHOW DELLE CER

Primo Appuntamento



LUNEDÌ 10 MARZO

Firenze

Da Definire (MARZO-APRILE)



CAMERA DI COMMERCIO
AREZZO-SIENA



CAMERA DI COMMERCIO
MAREMMA E TIRRENO



CAMERA DI COMMERCIO
TOSCANA NORD-OVEST



Camera di Commercio
Pistoia-Prato



CAMERA DI COMMERCIO
AREZZO-SIENA



Camera di Commercio
Firenze
dal 1770 la casa delle imprese



CAMERA DI COMMERCIO
MAREMMA E TIRRENO



CAMERA DI COMMERCIO
TOSCANA NORD-OVEST



UNIONCAMERE
TOSCANA



DINTEC
CONSORZIO PER L'INNOVAZIONE
TECNOLOGICA





CER MASTERCLASS



CER MASTERCLASS

Sessioni di formazione in presenza presso la sede di ciascuna CCIAA

5 giornate di formazione con moduli da 3 ore

**MARZO
APRILE
2025**

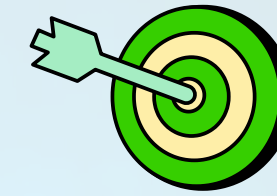

TARGET

**CER costituite
CER in fase di costituzione**

DOCENZA



UNIVERSITÀ
DEGLI STUDI
FIRENZE

CER MASTERCLASS



CER MASTERCLASS

MODULO 1 Introduzione	<ul style="list-style-type: none"> Definizione e quadro normativo Obiettivi delle CER e principali adempimenti Chiarimenti degli ultimi quesiti GSE Panorama delle CER in Italia e in Europa 	MODULO 5 La gestione finanziaria della CER	<ul style="list-style-type: none"> Business plan: costi e ricavi Strumenti per la gestione finanziaria e Metriche di sostenibilità economica Fonti di finanziamento
MODULO 2 Gli aspetti giuridici e fiscali della CER	<ul style="list-style-type: none"> Forme giuridiche e aspetti fiscali Come modificare la forma giuridica Profili di responsabilità dei membri Aspetti contrattuali e relazioni con il GSE 	MODULO 6 La sostenibilità della CER	<ul style="list-style-type: none"> Impatto ambientale ed economico Utilizzo del TIP per fini ambientali e sociali Case study
MODULO 3 La gestione della CER	<ul style="list-style-type: none"> Struttura organizzativa e governance Regolamento e distribuzione del TIP Gestione dei contratti di fornitura Monitoraggio delle performance e reportistica 	MODULO 7 Le strategie di sviluppo di una CER	<ul style="list-style-type: none"> Strategie per il coinvolgimento di nuovi membri Partnership con enti pubblici e privati Digitalizzazione e innovazione tecnologica Servizi ancillari per nuovi ricavi
MODULO 4 Il bilanciamento energetico della CER	<ul style="list-style-type: none"> Curve di consumo e curve di produzione Ottimizzazione della produzione e autoconsumo Sistemi di accumulo e gestione dell'energia 	MODULO 8 Supporto sul bando CER di Regione Toscana	<ul style="list-style-type: none"> Guida al bando CER Analisi dei requisiti di partecipazione Analisi degli allegati tecnici Come presentare un progetto vincente



CER ACADEMY



GIUGNO
LUGLIO
2025

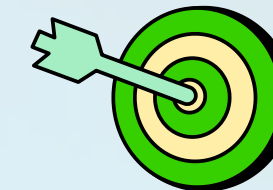

TARGET

CER costituite

CER in fase di costituzione
che hanno partecipato al Progetto

CER ACADEMY

Sessioni di **formazione, assistenza e mentoring** sui diversi ambiti verticali della gestione della CER

DOCENZA



UNIVERSITÀ
DEGLI STUDI
FIRENZE



SPORTELLO ENERGIA

SERVIZIO DI PRIMO ORIENTAMENTO E CONSULENZA SULLE PRINCIPALI MATERIE ENERGETICHE

- **Comunità Energetiche Rinnovabili:** informazioni generali, supporto all'analisi economico-finanziaria, assistenza sulle modalità di gestione, costituzione e definizione dello statuto e della contrattualistica
- **Agevolazioni e Finanziamenti per la Transizione Energetica:** supporto nell'identificazione degli strumenti di finanza agevolata dedicati alla transizione energetica, prima assistenza nella valutazione dei requisiti di partecipazione
- **Assistenza Tecnica in materia di Energia:** diagnosi energetica, lettura consumi, confronto preventivi, orientamento alle principali fonti rinnovabili

Lo Sportello è attivo ogni martedì mattina dalle 9:00 alle 13:00 online
su prenotazione



SPORTELLLO ENERGIA

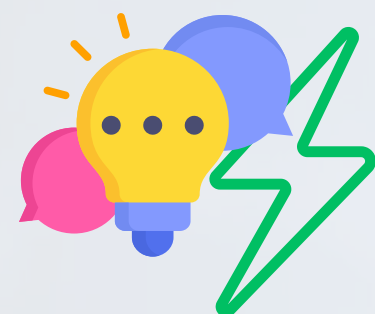

ASSISTENZA BANDI FESR REGIONE TOSCANA



PROGETTI DI REALIZZAZIONE DI IMPIANTI DI PRODUZIONE DI ENERGIA RINNOVABILE

Contributi a fondo perduto fino al 50% delle spese ammissibili

I progetti devono avere un importo minimo di 20.000€ e massimo di 500.000€

Presentazione della domanda: fino al 14 marzo 2025



PROGETTI DI EFFICIENTAMENTO ENERGETICO DEI PROCESSI PRODUTTIVI

Contributi a fondo perduto fino al 25% delle spese ammissibili

I progetti devono avere un importo minimo di 100.000€ e massimo di 500.000€

Presentazione della domanda: fino al 14 marzo 2025



PROGETTI DI EFFICIENTAMENTO ENERGETICO DEGLI IMMOBILI SEDI DI IMPRESE

Contributi a fondo perduto fino al 50% delle spese ammissibili

I progetti devono avere un importo minimo di 20.000€

Presentazione della domanda: fino al 14 marzo 2025



SUPPORTO ALLA PROGETTAZIONE DI COMUNITA' ENERGETICHE

Saranno attivati dei **tavoli di lavoro territoriali** con l'obiettivo di individuare le realtà toscane che stanno lavorando alla costituzione di **Comunità Energetiche**



Queste **CER** saranno supportate nella progettazione e nella definizione del proprio modello di **CER** attraverso la realizzazione di **studi di fattibilità** coerenti con la normativa, fornendo

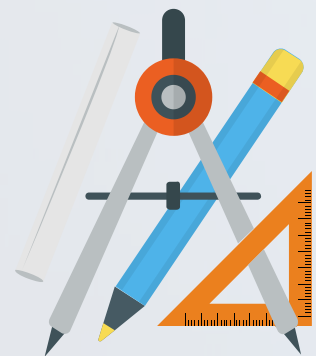

- **Analisi dei consumi elettrici e termici dei soggetti coinvolti**
- **Ricognizione della potenza installabile**
- **Prima analisi di fattibilità tecnico-economica**



CONTATTI

Fondazione ISI



Via Benedetto Croce, 62 – Pisa



050 503275



info@fondazioneisi.org



Fondazione ISI



Fondazione ISI



Fondazione ISI

